

DocuMail® ist ein vollständiger E-Mail Client als externes Control

Unterstützte Betriebssysteme : Win 98 – Vista

Die Ansteuerung des Controls gestaltet sich sehr einfach. Über das COM Interface (ActiveX) kann ein Zugriff aus jeder beliebigen Fremdanwendung heraus erfolgen. Alle Funktionen für Versand, Empfang und Darstellung von E-Mail Nachrichten sind intern gekapselt. Um beispielsweise einen Mailabruf mit dem Control auszuführen, genügt eine einzige Codezeile :

`myObject.Docmd.RunMacro "ExternMailAbrufen"`

Der weitere Ablauf (Kontoauswahl, Abruf, Lesen, löschen usw.) erfolgt dann direkt in DocuMail®.

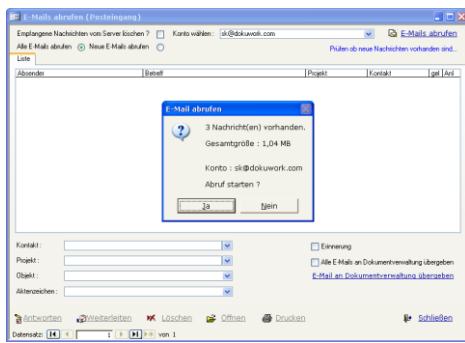

Mailabruf starten

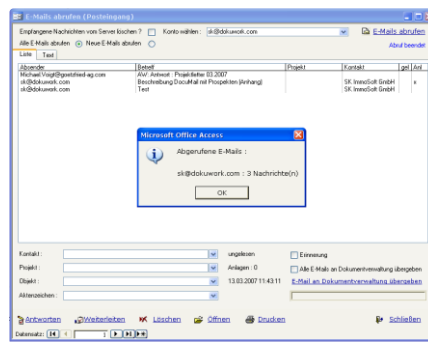

Mailabruf beendet



Text einer empfangenen Mail

Auch der Versand einer Email lässt sich mit nur einer Codezeile realisieren :

`myObject.Docmd.RunMacro "ExternMailSenden"`

Allgemeine Funktionen :



Zentrale Ablage aller E-Mails zusammen mit den Dateianhängen im **eml** Format, Datensatzablage wahlweise mit MS Access oder SQL Server (diese beiden Datenbanken werden mitgeliefert, andere sind möglich)

Automatische Übergabe ans Dokumenten-Management

Zuweisung und Anzeige von E-Mail Konten zum jeweiligen Benutzer

Im- und Export von E-Mail Nachrichten an MS Outlook (incl. Dateianhängen)

Funktionen E-Mail Versand :

Automatische Umwandlung von Dateianhängen ins PDF Format

Automatische ZIP Funktion für Dateianhänge

Statusanzeige und Abbruchfunktion

Automatische Kontaktzuweisung, Zuweisung zu Projekt und Aktenzeichen möglich

Versand im Text- oder HTML Format

Einlesen von Textbausteinen und / oder Absender - Signaturen

Funktionen E-Mail Abruf :

Automatischer E-Mail Abruf bei Programmstart

Automatischer E-Mail Abruf nach Zeitintervall

Lesen, beantworten, weiterleiten und löschen von Mail-Nachrichten direkt im Abrufformular möglich.

Aktuelle Preisliste, gültig ab dem 01.05.2007 :

Mit der Lizenzierung erhält der Lizenznehmer das Recht, die erworbene Anzahl von Lizenzen mit einem eigenen Softwareprodukt weiterzugeben, das die Funktionen von DocuMail® nutzt. Diese Versionen benötigen eine Produktaktivierung auf jedem Arbeitsplatz, auf dem sie installiert werden. Auch die Benutzung auf Arbeitsplätzen des Lizenznehmers ist zulässig.

3 er Lizenz	:	90 €	(entspricht 30 € je Arbeitsplatz)
10 er Lizenz	:	280 €	(entspricht 28 € je Arbeitsplatz)
50 er Lizenz	:	1.250 €	(entspricht 25 € je Arbeitsplatz)
100 er Lizenz	:	2.100 €	(entspricht 21 € je Arbeitsplatz)
250 er Lizenz	:	4.500 €	(entspricht 18 € je Arbeitsplatz)
500 er Lizenz	:	7.500 €	(entspricht 15 € je Arbeitsplatz)

Alle Preisangaben verstehen sich zzgl. MwSt.

Alternativ dazu kann eine offene Lizenz (SDK) erworben werden, die lizengebührenfrei weitergegeben werden darf. Voraussetzung ist aber auch hier, dass die Weitergabe nur zusammen mit einem eigenen Produkt des Lizenznehmers erfolgt. Diese Version darf zudem auf einer unbegrenzten Anzahl von Arbeitsplätzen des Lizenznehmers selbst genutzt werden.

Unbegrenzte Weitergabe ohne Produktaktivierung : 9.800 €

DocuMail® ist der einfachste Weg zum eigenen E-Mail Client

The screenshot shows the DokuWork email client interface. The main window displays a list of emails with columns for Date, From, Subject, Status, and Contact. A detailed view of an email is open, showing the following content:

Beschreibung DocuMail mit Prospekten (Anhang)

DocuMail® ist ein vollwertiger E-Mail Client als externes Control

Unterstützte Betriebssysteme : Win 98 Vista

Die Steuerung des Controls erfolgt über das COM Interface. Alle Funktionen für den Versand, Empfang und Darstellung von E-Mail Nachrichten sind gekapselt, d.h. um den Mailabruf auszuführen ist aus der Fremdanwendung heraus nur ein einziger Befehl notwendig :

`myObject.Docmd.RunMacro "ExternMailAbrufen"`

In DocuMail® ist die Datenbank mit enthalten (wahlweise MS Access oder SQL Server Express 2005) in der die E-Mail Nachrichten abgelegt sind. Die Dateianhänge zu den E-Mails (Attachments) werden im Gegensatz zu vielen anderen E-Mail Anwendungen nicht mit in der Datenbank gespeichert.

Alle Mails speichert das Control **vollständig im eml Format** in einer vorgegebenen Ordner-Ablagelstruktur. In diesen Dateien sind auch alle Attachments mit enthalten.

The interface also shows a detailed view of the email header, including the sender (sk@dokuwork.com), recipient (sk@dokuwork.com), subject (Beschreibung DocuMail mit Prospekten (Anhang)), and date (2007-03-13 12:52:51).